

Niveau +1
(PU L68/1997)

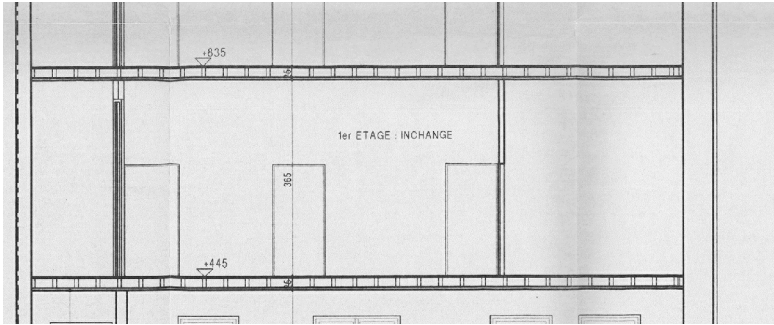

Coupe AA
(PU L68/1997)

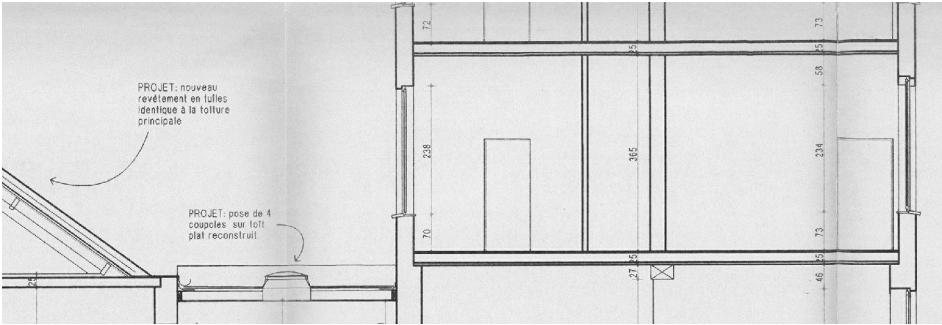

Coupe BB
(PU L68/1997)

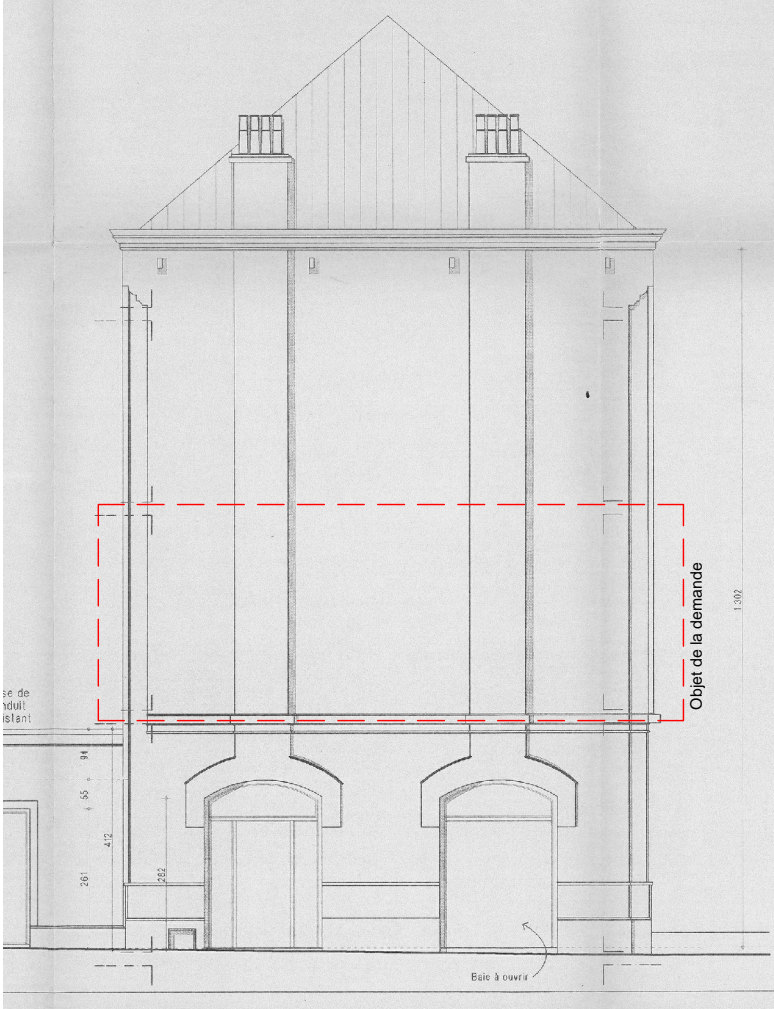

Façade rue le Tintoret
(PU L68/1997)



Façade rue Le Titien
(PU L68/1997)

Plan d'implantation 1/500e

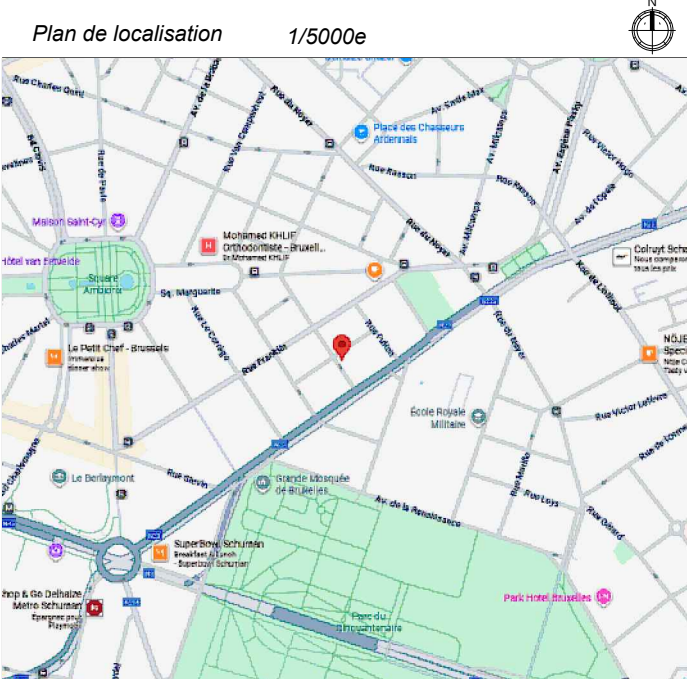
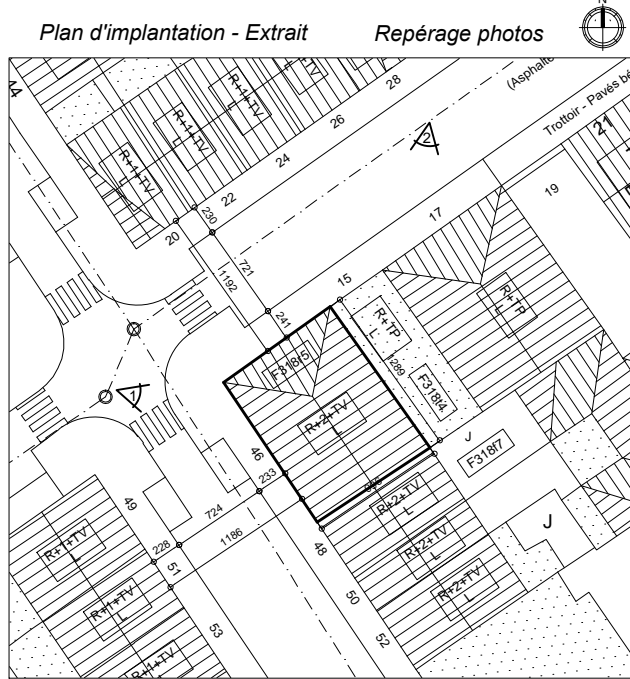
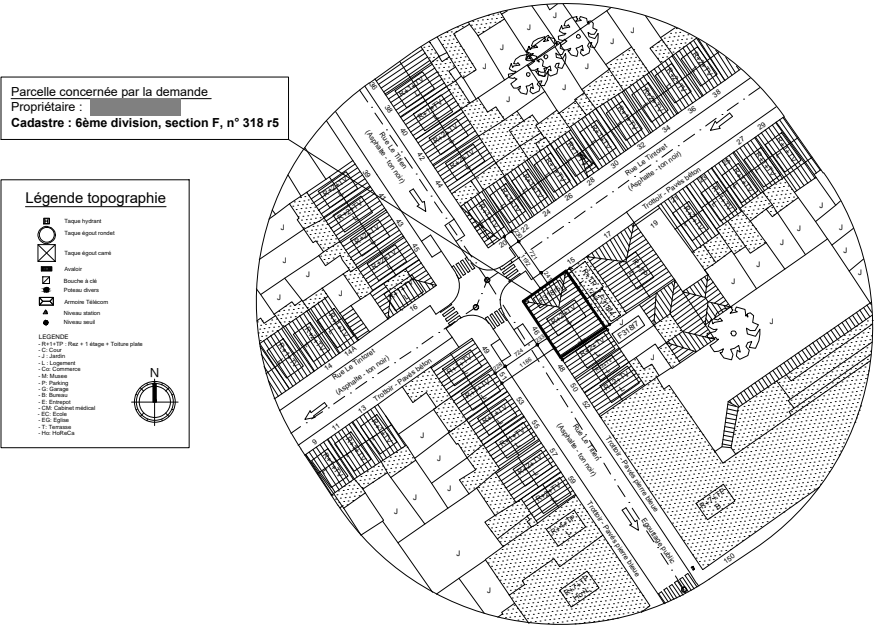

Adresse du bien		Rue Le Titien 46, 1000 Bruxelles	
Références cadastrales du bien		6e division, Section F, N° 318 r 5	
Objet de la demande			
Mise en conformité d'un bien situé au 1er étage d'un immeuble. Modifications structurelles et changement des châssis en façade avant.			
Demandeur(s)	Architecte	Cachet commune	
Signature(s)	Signature(s)		
Version des plans		Date	Ind.
Objet			
Demande de permis d'urbanisme		14	10 25
DOSSIER:			
Intitulé du plan		Echelle	Format
SITUATION DE DROIT, IMPLANTATION		1/50	A0
		1/3	A
Notes			
Regularisé et l'architecte signataire possèdent les droits intellectuels exclusifs du présent plan. Il ne pourra pas être utilisé à d'autres fins que la présente demande de permis d'urbanisme. Regularisé et l'architecte signataire ne pourront, en aucun cas, être tenus responsables d'un usage fautif du présent plan. Il est expressément mentionné ici que ces plans ne pourront, en aucun cas, servir à l'exécution de travaux.			